



Carreira Médica

Como ingressar e receber por tudo que produzir



conta médica

Depois de decidir onde trabalhar

- Cooperativas
- Clínicas Médicas
- CLT
- Hospitais
- UPA's



E as formas de recebimentos

Cooperativas _____ 

Clínicas – PJ _____ 

Plano de Saúde _____  

CLT _____ 

Hospitais _____  

UPA's _____  

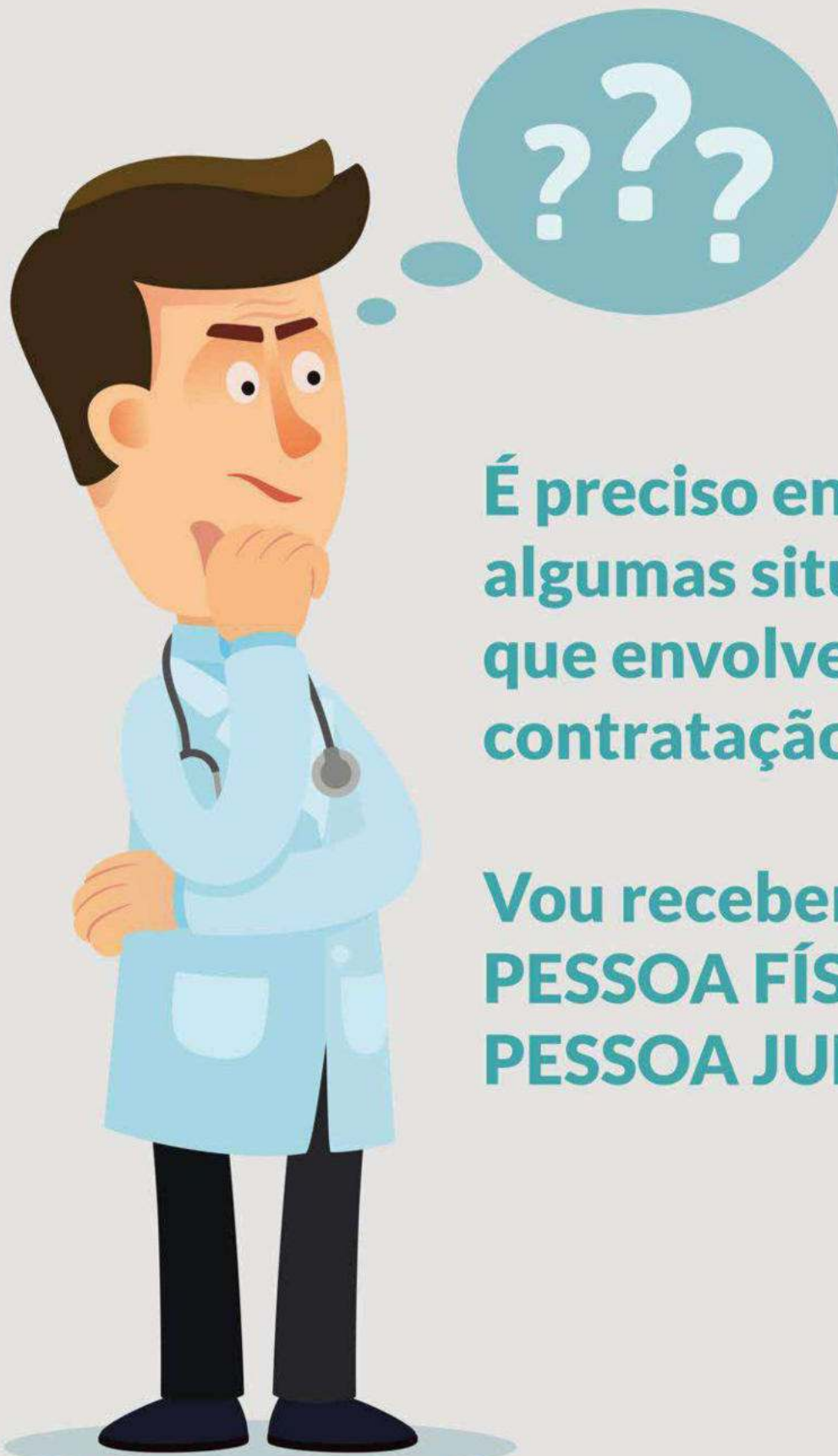

É preciso entender algumas situações que envolvem essa contratação.

Vou receber por PESSOA FÍSICA ou PESSOA JURÍDICA?

Para isso é preciso entender o comportamento dos seus ganhos e gastos.

PESSOA FÍSICA

- Tributação pode chegar a 27,5%
- Emite recibos para seus pacientes
- Tem que contribuir com INSS e ISS profissional, caso tenha faturamento via cooperativa ou RPA

PESSOA JURÍDICA

- Tributação pode variar entre 6% e 16,33%, vai depender do seu perfil de rendimentos.
- Emite nota fiscal para seus pacientes (é isento de imposto de renda na PF)
- Precisa ter Pró-labore



Qual a melhor opção de tributação?

Cada caso deve ser analisado individualmente. A escolha vai depender dos locais que irá atuar e dos serviços realizados. Sem deixar de observar o seu comportamento de ganhos e gastos na sua Pessoa Física também.

Por meio de um planejamento tributário é possível escolher a melhor tributação para que você pague o menor imposto possível dentro da lei.



Ter uma PJ traz algumas vantagens para o médico(a):

1- Maior Economia com impostos

Quando remunerados como Pessoa Jurídica, os médicos **pagam menos imposto** que na pessoa física, normalmente.

2- Maior oportunidade de trabalho

Atualmente cerca de 80% dos hospitais e clínicas contratam via PJ. O lado positivo é que além da flexibilidade de trabalhar em diferentes locais o médico ainda consegue **aumentar seu faturamento**.

3- Mais segurança nas suas finanças

Ter uma contabilidade especializada assegura uma **gestão financeira de maior qualidade e com menos riscos de erros ou esquecimentos**, além de liberar mais tempo na rotina intensa de trabalho para poder focar no que importa.

Para abrir a PJ, é realizado um fluxo para que o médico possa emitir nota fiscal e receber por tudo que produziu

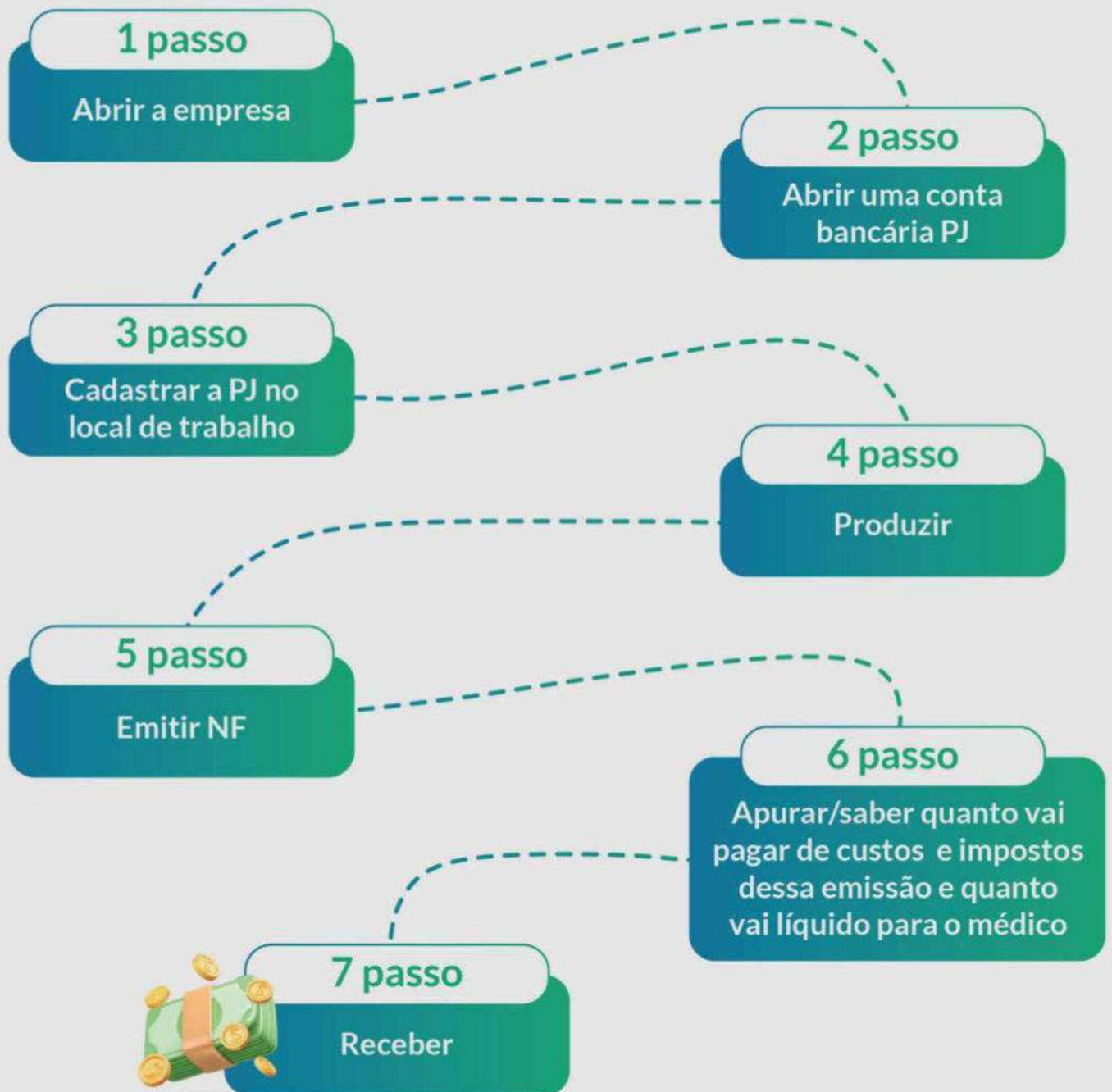

Tipos de Empresa para Médicos

QUANTO À NATUREZA JURÍDICA DA EMPRESA

- EIRELI (Empresa Individual de Responsabilidade Limitada)
- Sociedade Simples Pura.
- Sociedade Simples Ltda.
- Sociedade Empresarial Ltda.
- **Sociedade Limitada Unipessoal (recomendada)**

- \$ CRM mais barato
- Não precisa de lastro financeiro
- Pode abrir sozinho

QUANTO AO REGIME TRIBUTÁRIO

Tipo	Características
Simplex - Anexo III	<ul style="list-style-type: none"><input checked="" type="checkbox"/> Alíquota a partir de 6%<input checked="" type="checkbox"/> Incidência do Fator R
Simplex - Anexo V	<ul style="list-style-type: none"><input checked="" type="checkbox"/> Alíquota a partir de 15,5%<input checked="" type="checkbox"/> Não incide o Fator R
Lucro presumido	<ul style="list-style-type: none"><input checked="" type="checkbox"/> Alíquota de 11,33% + (ISS cidade)<input checked="" type="checkbox"/> Adicional de 3,2% (Acima de 62,5k)
Lucro presumido com redução	<ul style="list-style-type: none"><input checked="" type="checkbox"/> Alíquota de 5,93% + (ISS cidade)<input checked="" type="checkbox"/> ISS varia entre 2% e 5%

Lembrando que para abrir sua empresa, você precisará de um endereço, seja ele:

COMERCIAL

O endereço comercial é aquele em que a empresa efetivamente opera. No caso dos médicos, é o endereço onde ele realizará sua atividade, que pode ser um **consultório** ou uma **clínica**.

FISCAL

O endereço fiscal, também chamado de Domicílio Fiscal ou Escritório Virtual, é o lugar que você informa ao **registrar sua empresa** na Junta Comercial, Receita Federal e demais órgãos competentes.

Esse endereço é utilizado para questões jurídicas e contábeis do seu negócio. Ele se torna o **endereço oficial da sua empresa**, constando no Cartão CNPJ e, conseqüentemente, sendo o local para onde as correspondências oficiais do seu negócio são enviadas.

Muitos **coworkings** oferecem a opção de **domicílio fiscal** de forma muito mais rápida e fácil. Você paga uma taxa mensal a fim de registrar o endereço do coworking junto ao CNPJ da sua empresa para receber a tributação. Essa possibilidade surge como uma alternativa ao aluguel de um espaço convencional.

Ter um suporte contábil especializado na sua área faz com que você tenha o máximo de comodidade e o mínimo de imposto a pagar



Análise Tributária, visando a redução de impostos



Abertura de empresa



Abertura de conta PJ



Emissão de notas fiscais



Apuração de impostos, de forma simples e descomplicada



Cadastro da PJ nos Hospitais



Cobrança e acompanhamento de recebíveis junto aos Hospitais e Clínicas



Gestão das obrigações da PJ

Conta com a gente!



Segurança

Acesso exclusivo e fácil aos seus recebimentos



Transparência

Detalhamento das informações referentes às suas finanças:

- RECEBIDOS
- EM ATRASO
- A RECEBER



Comodidade

Um Chat exclusivo com nosso time para todas as solicitações, garantindo segurança e rapidez.



Gostou, compartilhe com seus amigos!

Ficou com dúvidas?
Entre em contato conosco,
será um prazer ajudá-los!

 **85 98812.4421**

 www.contamedica.com.br

 [@contamedica](https://www.instagram.com/contamedica)

 [contamedicaapp](https://www.facebook.com/contamedicaapp)



conta médica